

Plan  
 1 R  
 2 H  
 3 R  
 4 P  
 5 V  
 6 S  
 7 V  
 8 S  
 9 M  
 10 B  
 11 T

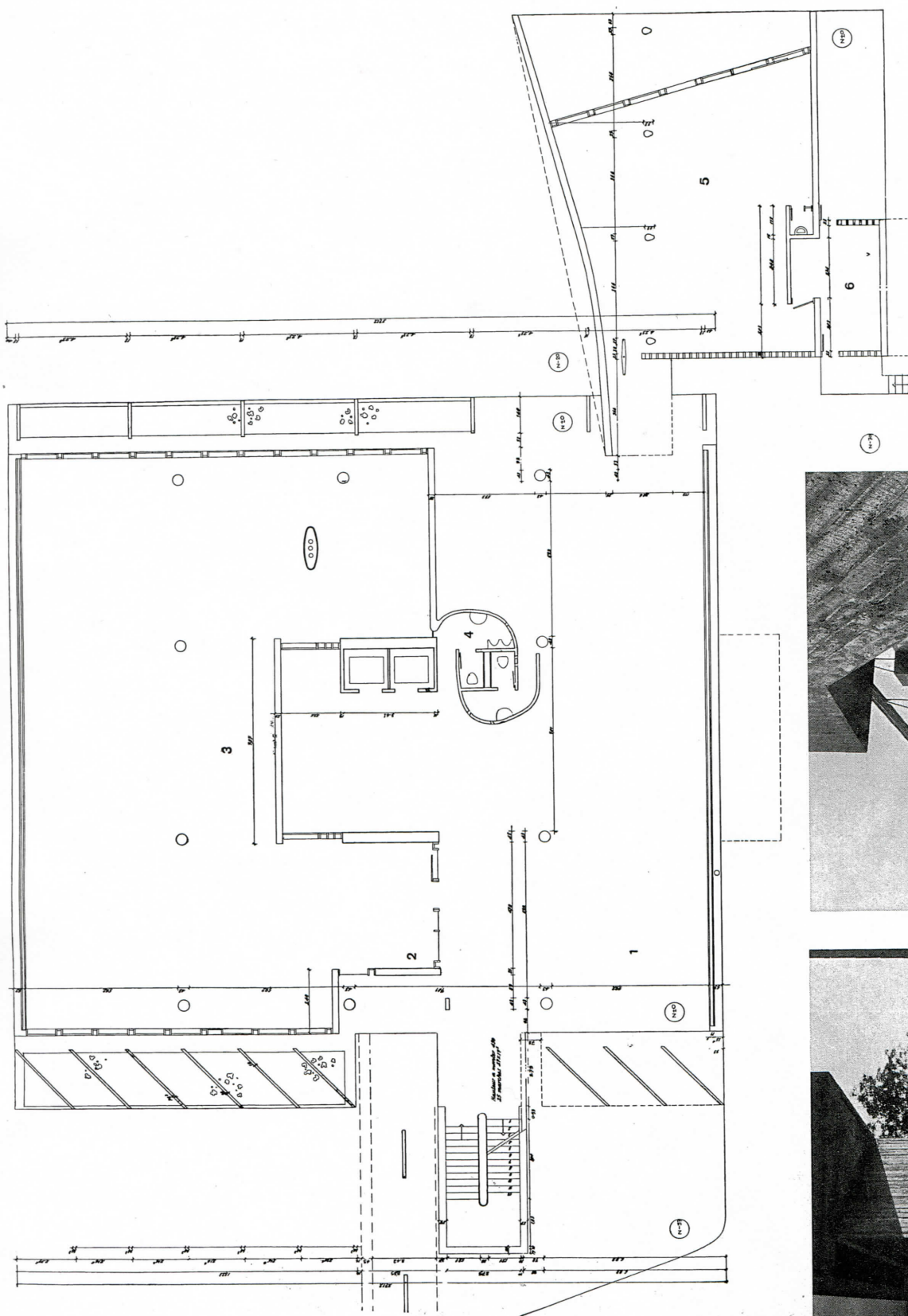

La ter



Plan du niveau 2:

- 1 Entrée
- 2 Téléphoniste
- 3 Bureau
- 4 Toilette
- 5 Restaurant
- 6 Cuisine

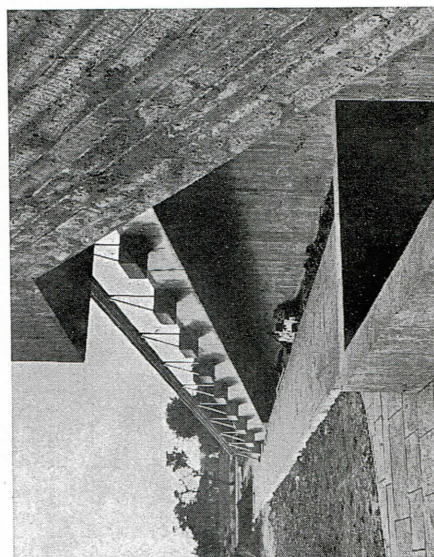

La longue rampe d'accès

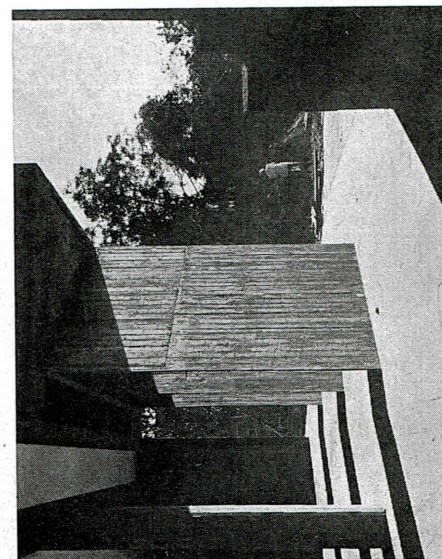

En temps de mousson les autos arrêtent sous la maison

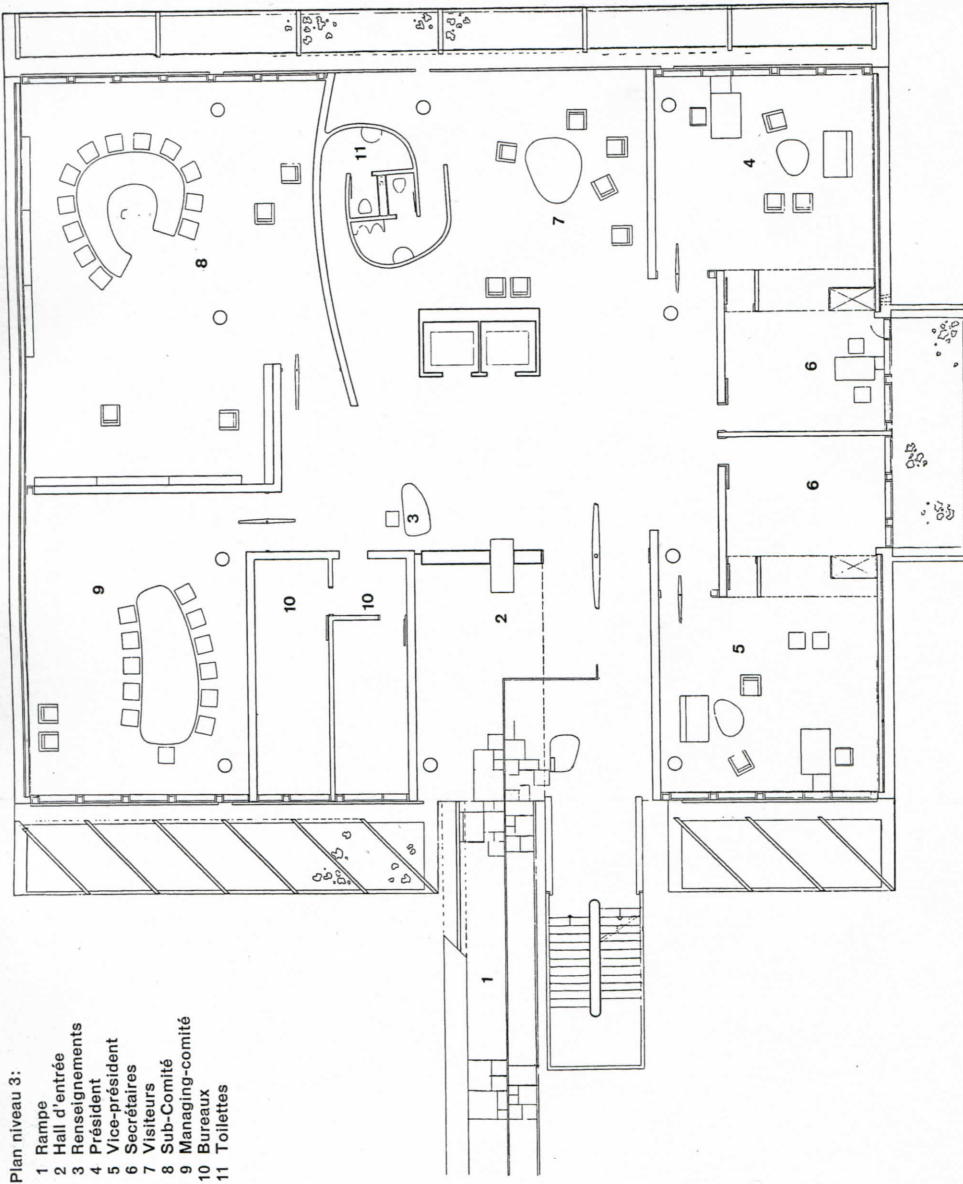

Plan niveau 3:

- 1 Rampe
- 2 Hall d'entrée
- 3 Renseignements
- 4 Président
- 5 Vice-président
- 6 Secrétaires
- 7 Visiteurs
- 8 Sub-Comité
- 9 Managing-comité
- 10 Bureaux
- 11 Toilettes

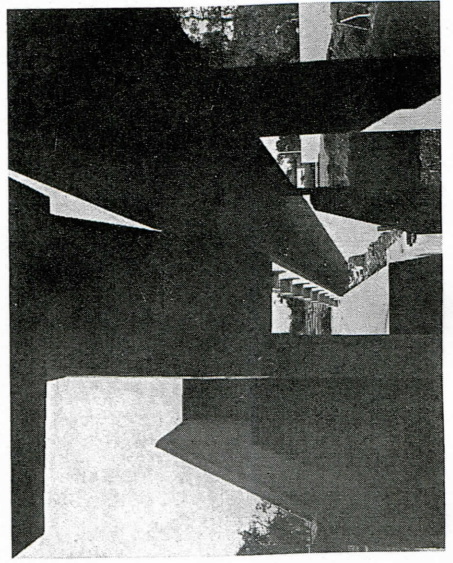

Le rez-de-chaussée

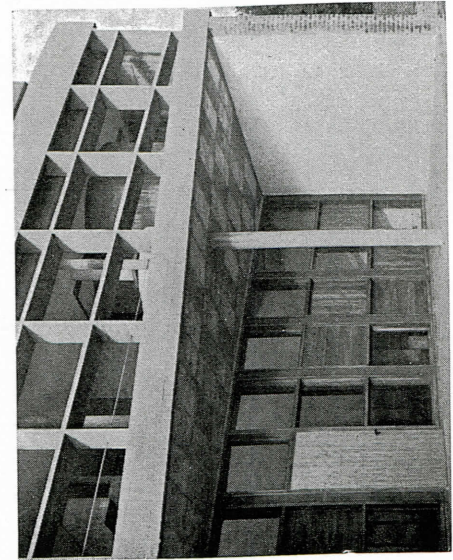

La terrasse devant la cuisine

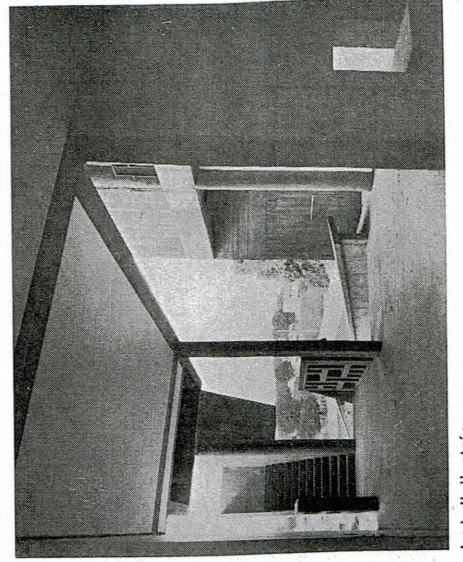

Le hall d'entrée

Rampe d'accès

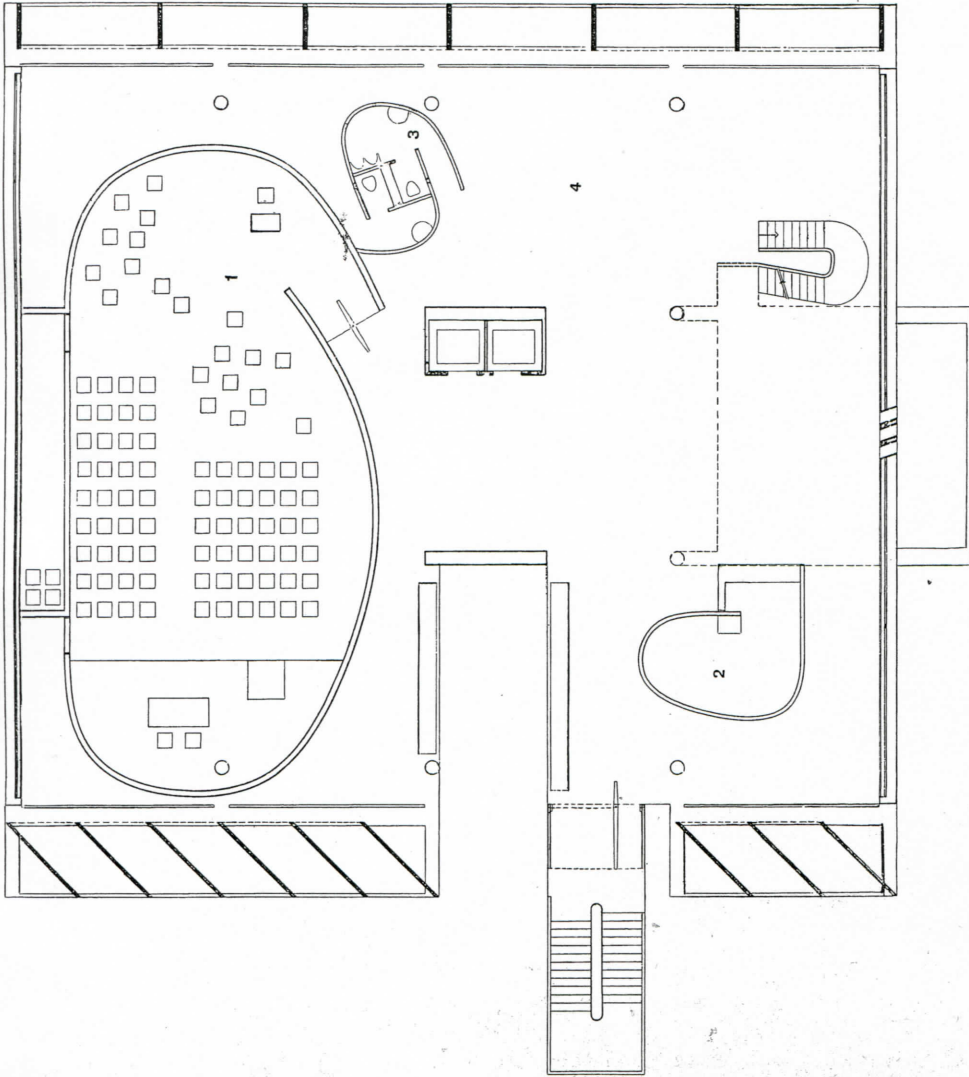

Plan de niveau 4:  
 1 Salle de conférences  
 2 Vestiaire — Bar  
 3 Toilette  
 4 Promenade

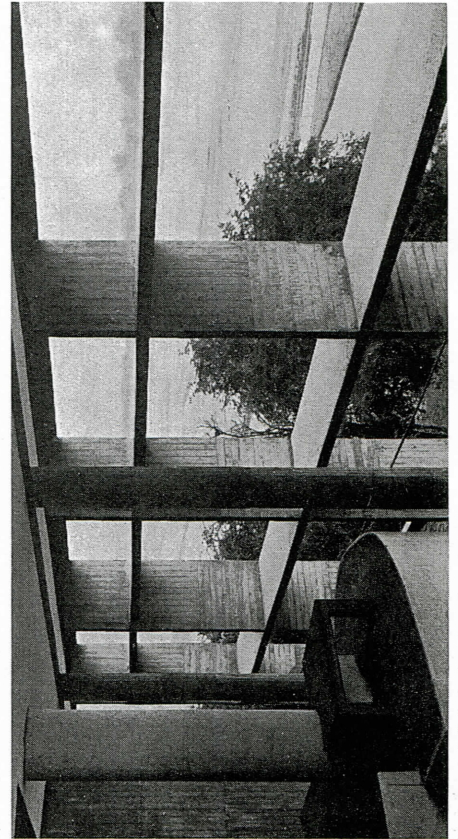

Le brise-soleil de la façade est

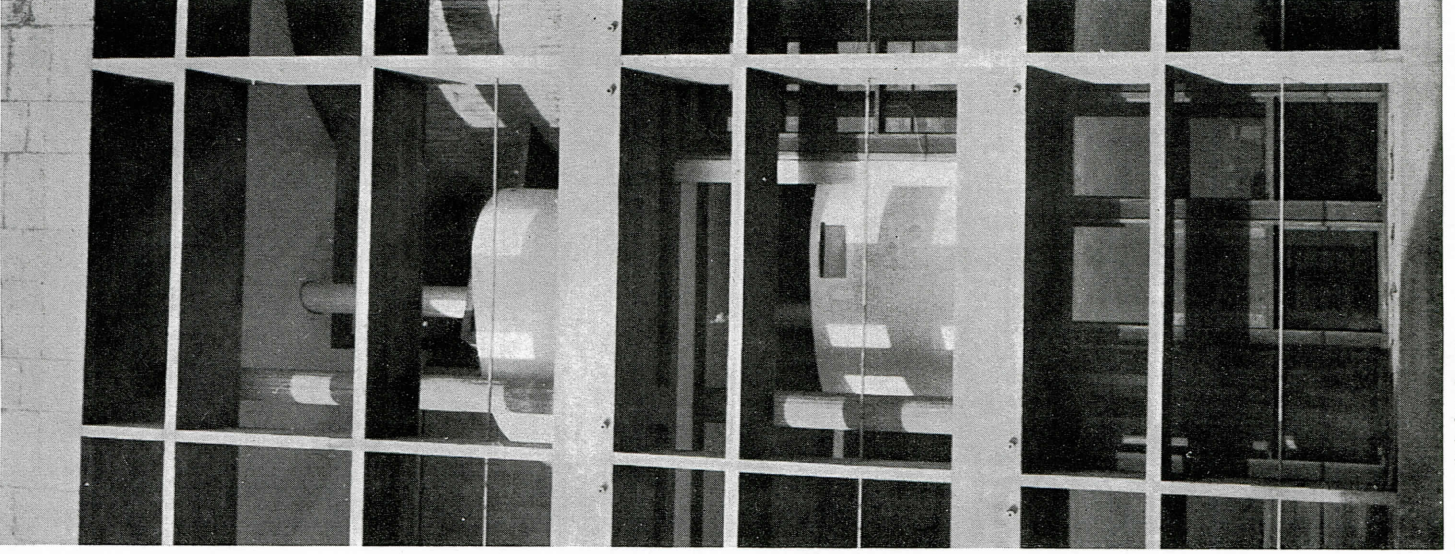

Fragment de la façade est

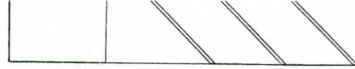

Un angle

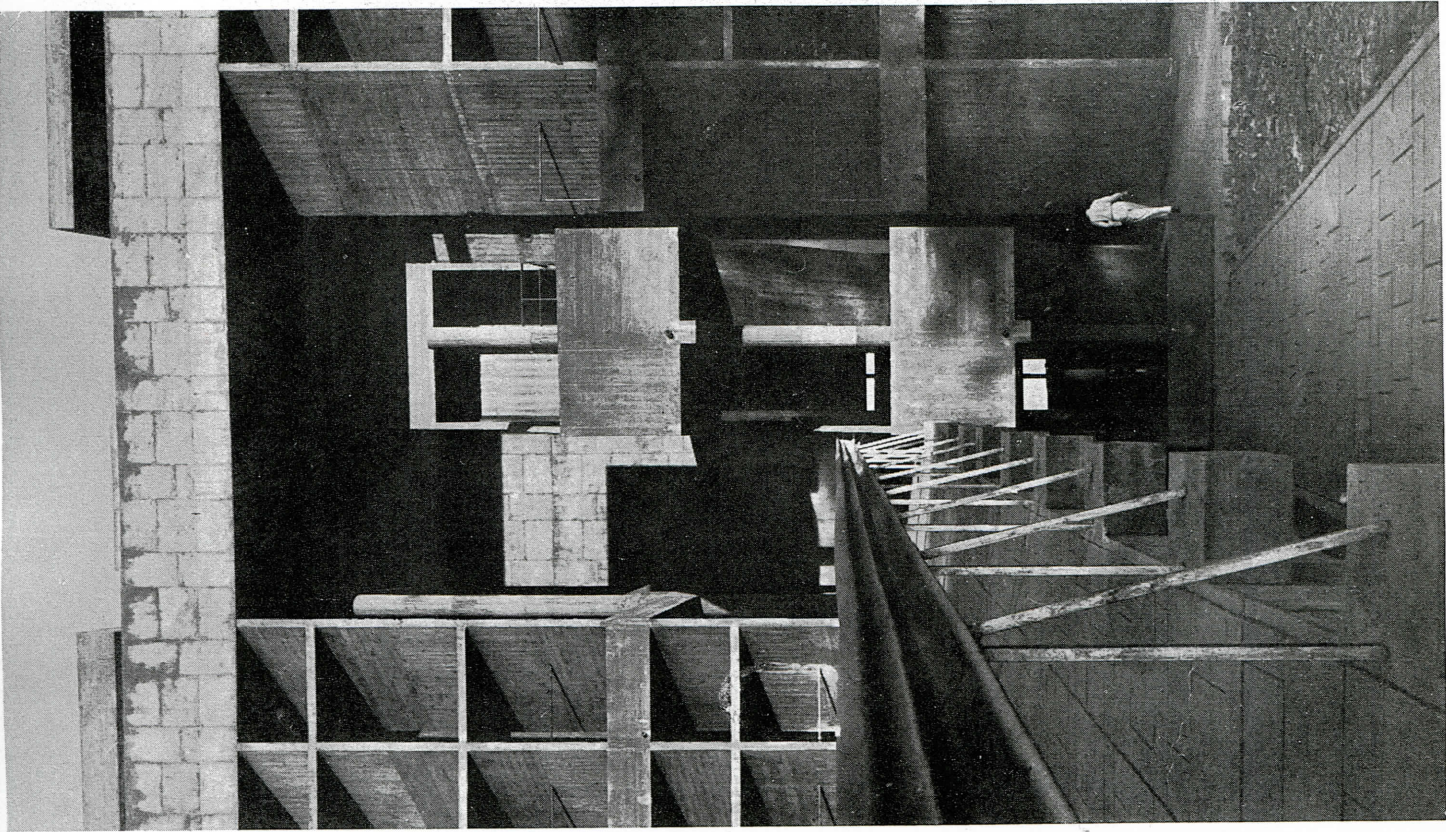

Fragment de façade ouest. L'entrée

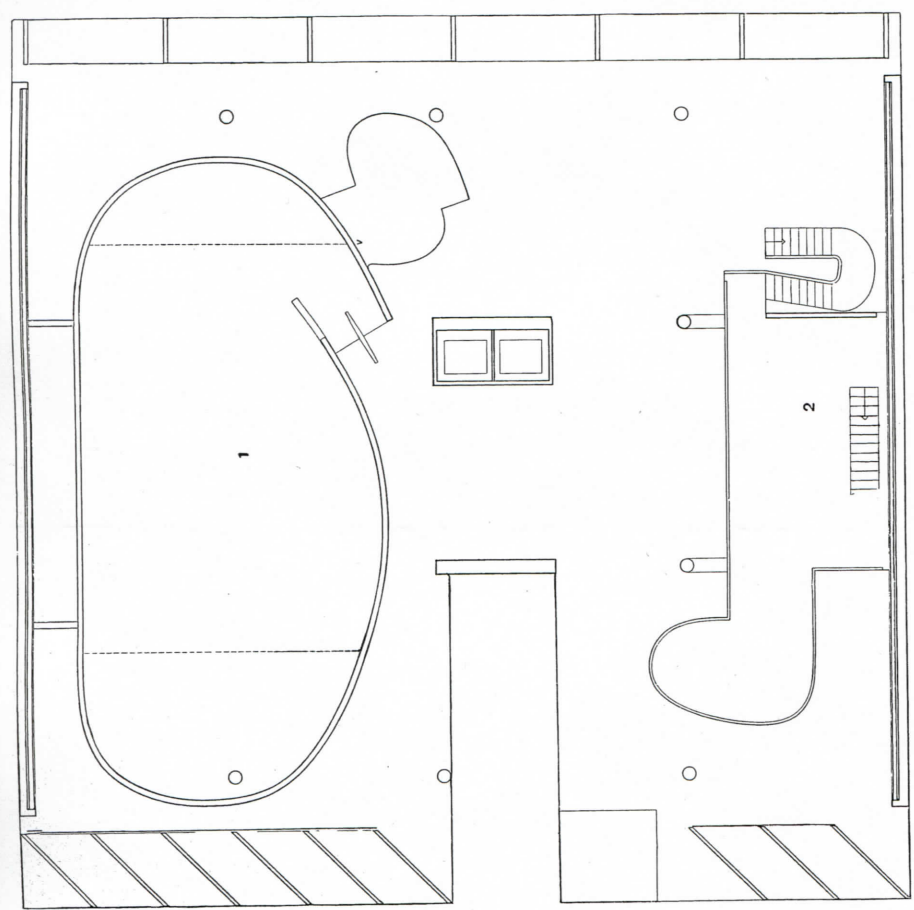

Plan du niveau 5: 1 Vide de la salle de conférences 2 Vide du niveau 4

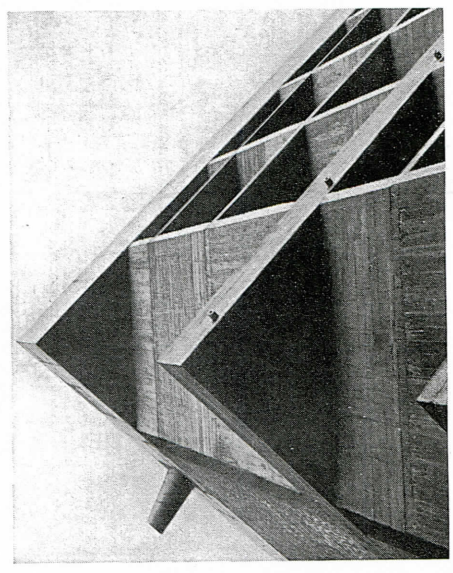

Un angle extérieur

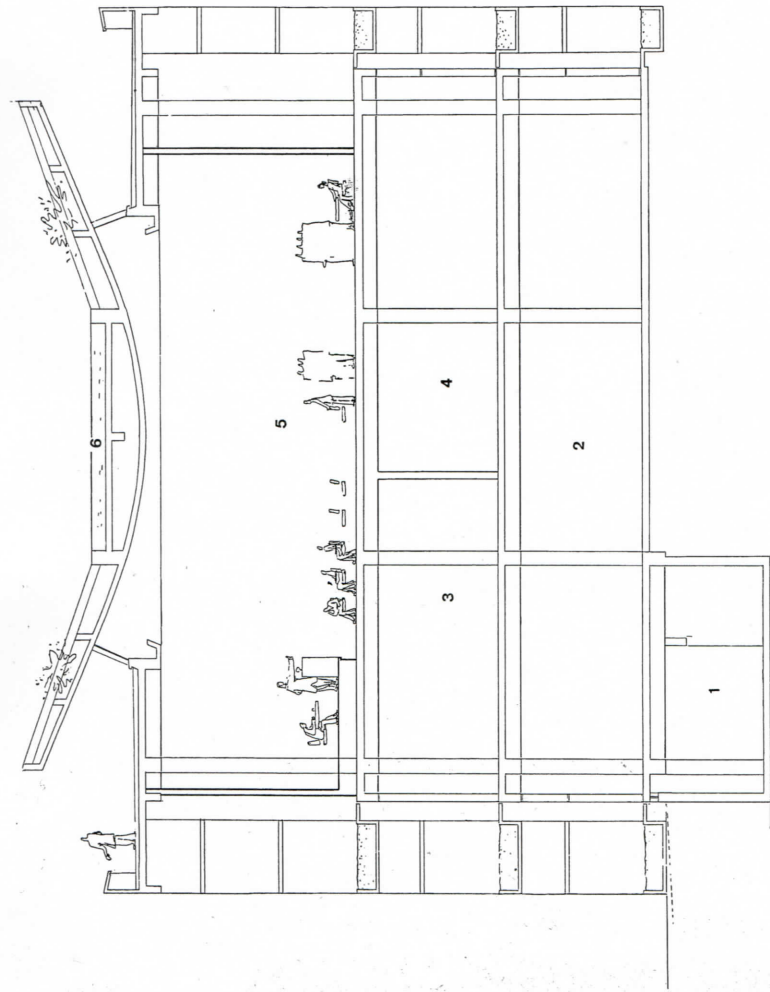

- Coupe ouest-est:
- 1 Cave
  - 2 Bureau
  - 3 Managing-Comité
  - 4 Sub-Comité et bibliothèque
  - 5 Salle
  - 6 Toit-bassin

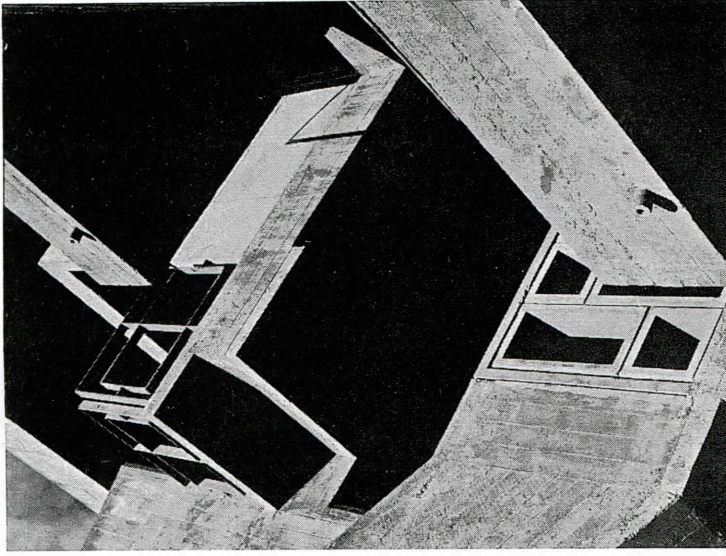

Fragment de la façade ouest. Le béton brut était coffré de bois pour les brise-soleil et de tôle pour les murs

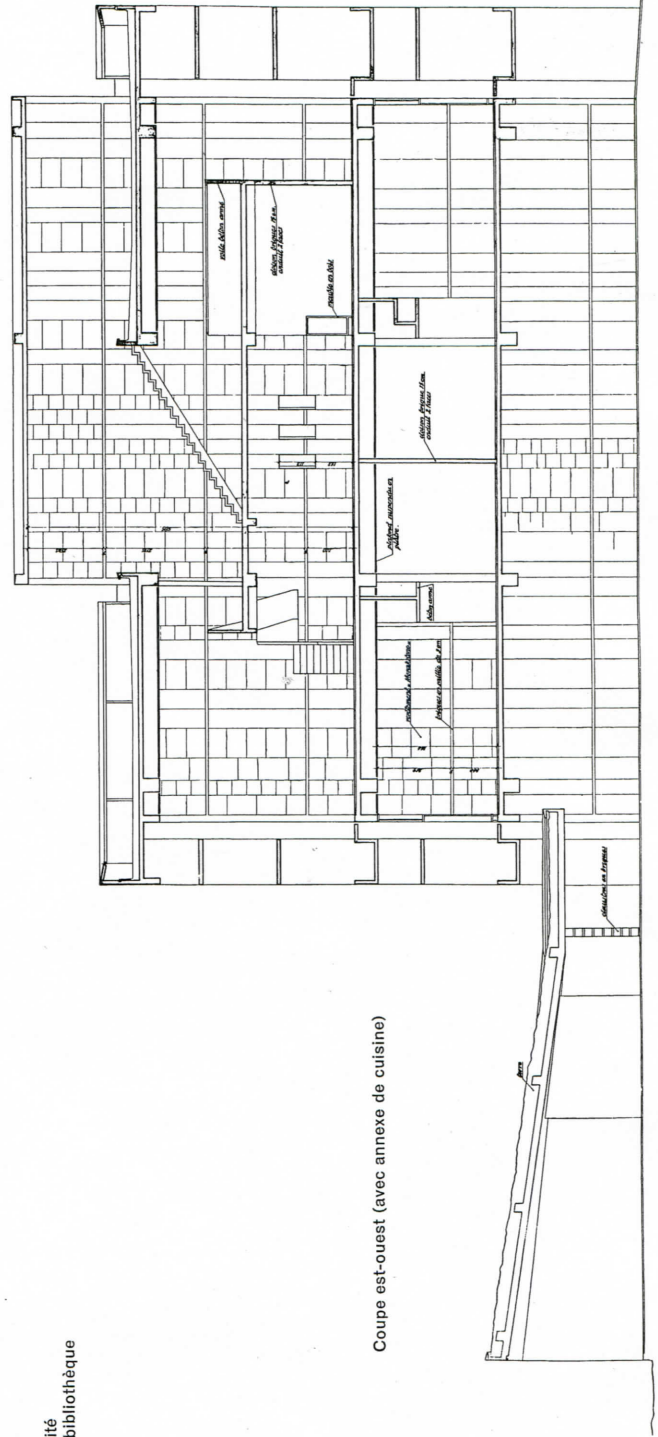

Coupe est-ouest (avec annexe de cuisine)

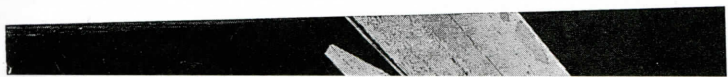

vois pour

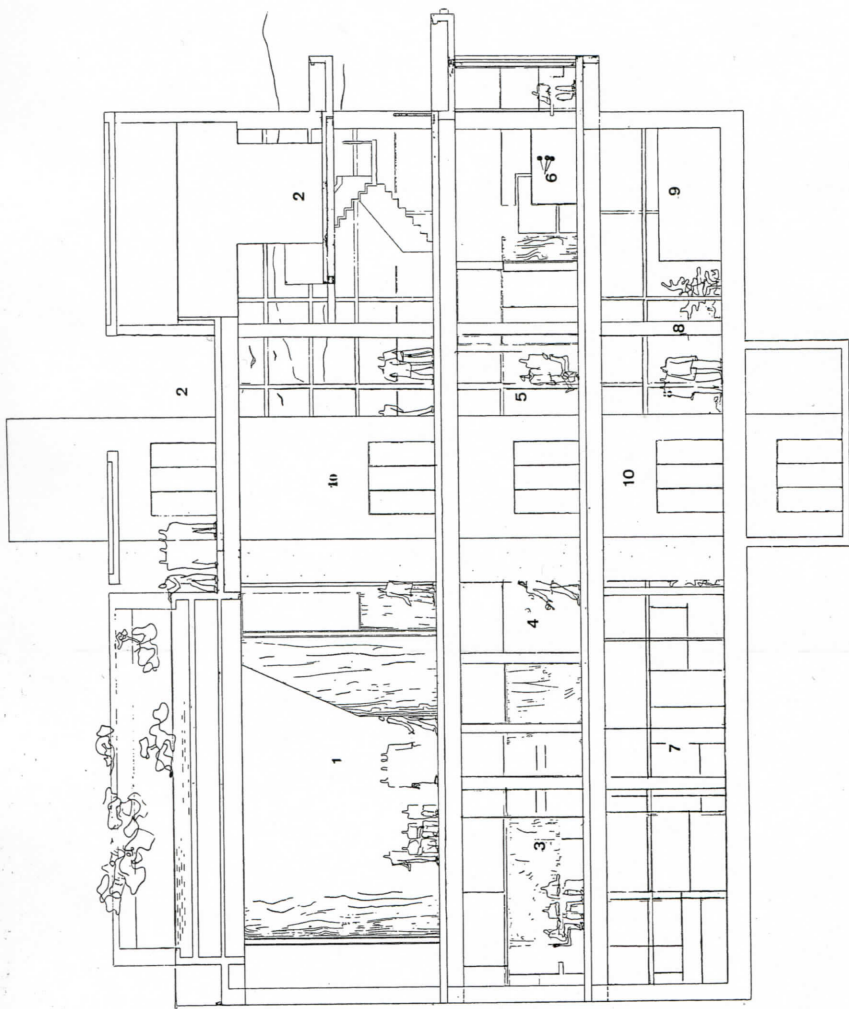

- Coupe nord-sud:
- 1 Salle de conférences
  - 2 Promenade et jardin
  - 3 Sub-comité et bibliothèque
  - 4 Toilettes
  - 5 Hall d'entrée
  - 6 Secrétaire du Président
  - 7 Bureau
  - 8 Entrée
  - 9 Vestiaire
  - 10 Ascenseurs

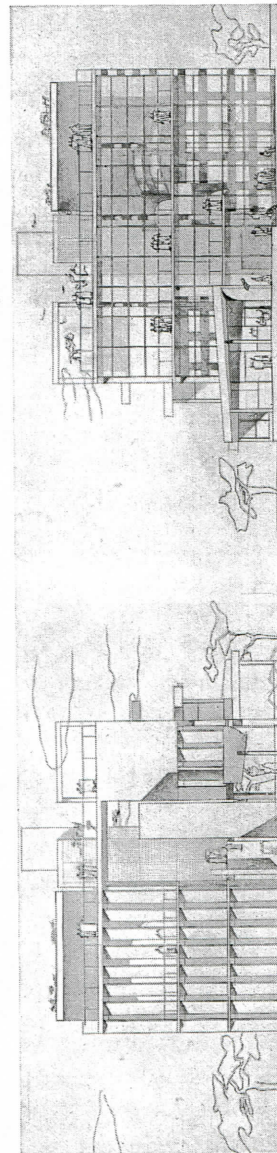

Les façades ouest et est. Avant-projet

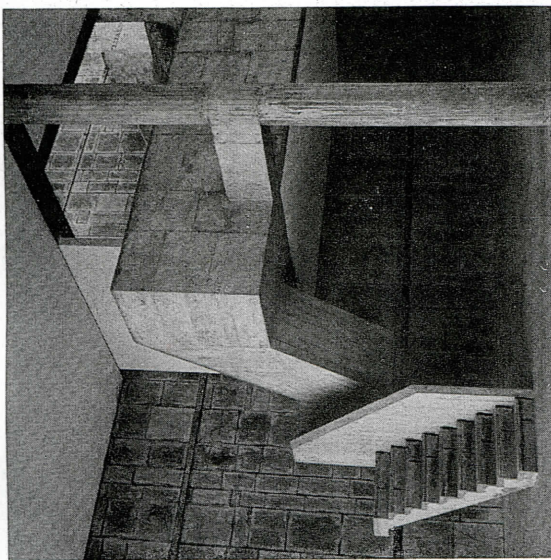

Escalier reliant le niveau 4 avec le niveau 5 (Photo Doshi)

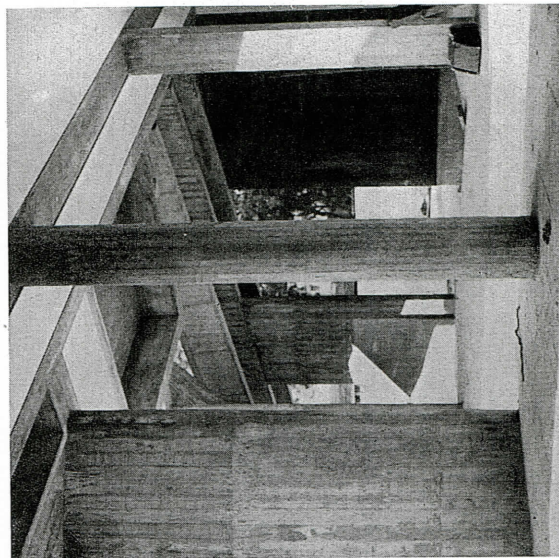

Les pilotis sous le palais